	<b>INSTITUCIÓN EDUCATIVA HECTOR ABAD GOMEZ</b>		
	<b>Proceso: CURRICULAR</b>	<b>Código</b>	
<b>Nombre del Documento: Planes de mejoramiento</b>		<b>Versión 01</b>	<b>Página 1 de 1</b>

ASIGNATURA /AREA	NUCLEO DE FORMACIÓN DE DESARROLLO HUMANO.	CLEI VI	
PERÍODO:	PRIMERO	AÑO:	2025
NOMBRE DEL ESTUDIANTE			

**LOGROS /COMPETENCIAS: (de acuerdo con el enfoque que se siga en la I.E)**

**REALIZA ACTIVIDADES TENDIENTES AL FORTALECIMIENTO DE PROCESOS PEDAGÓGICOS FORMATIVOS, PARTIENDO DE HABILIDADES Y DE LA RETOMA DEL PROYECTO DE VIDA, TRANSFORMANDO SITUACIONES COTIDIANAS.**

**Para indagar**

1. ¿Qué son las habilidades?
2. ¿Cuál es la importancia de las habilidades para la vida en la construcción del proyecto de vida?

**Para consultar**

1. Consulta el contenido del artículo 13 de la Constitución Política de Colombia y explica cómo se relaciona con las competencias para la vida en los ámbitos de la ética, la política, la filosofía.
2. ¿Cuáles son las habilidades para la vida?

**Para relacionar**

¿Cómo se relacionan las habilidades para la vida con las competencias?

**Para practicar**

1. Escribe al interior de las figuras cuatro habilidades que consideres te sean necesarias para concretar aspectos de tu PROYECTO DE VIDA

## **HABILIDADES PARA LA VIDA**

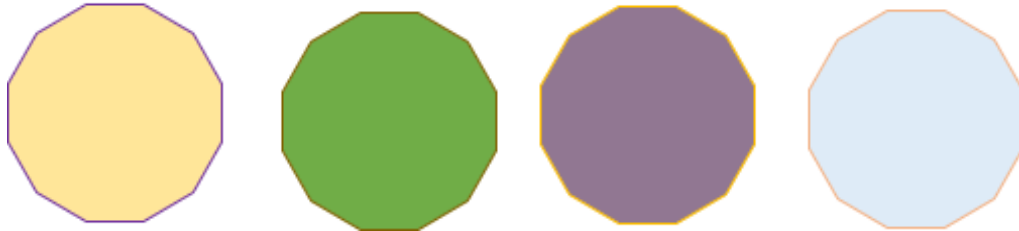

La filosofía como una invitación a la reflexión y la economía una reflexión que me lleva a pensar en la alimentación

¿Cuál es entonces la relación existente entre filosofía y economía?



2. Organiza una línea del tiempo con el listado de filósofos presocráticos, Sócrates, Platón y Aristóteles.

¿Qué son las líneas del tiempo?

Las líneas del tiempo son una herramienta visual para ordenar y explicar cronológicamente procesos o acontecimientos que han ocurrido a lo largo de un período, por lo cual son muy útiles como recurso pedagógico.

Ejemplo de línea del tiempo desde una visión climática (espacio – tiempo)

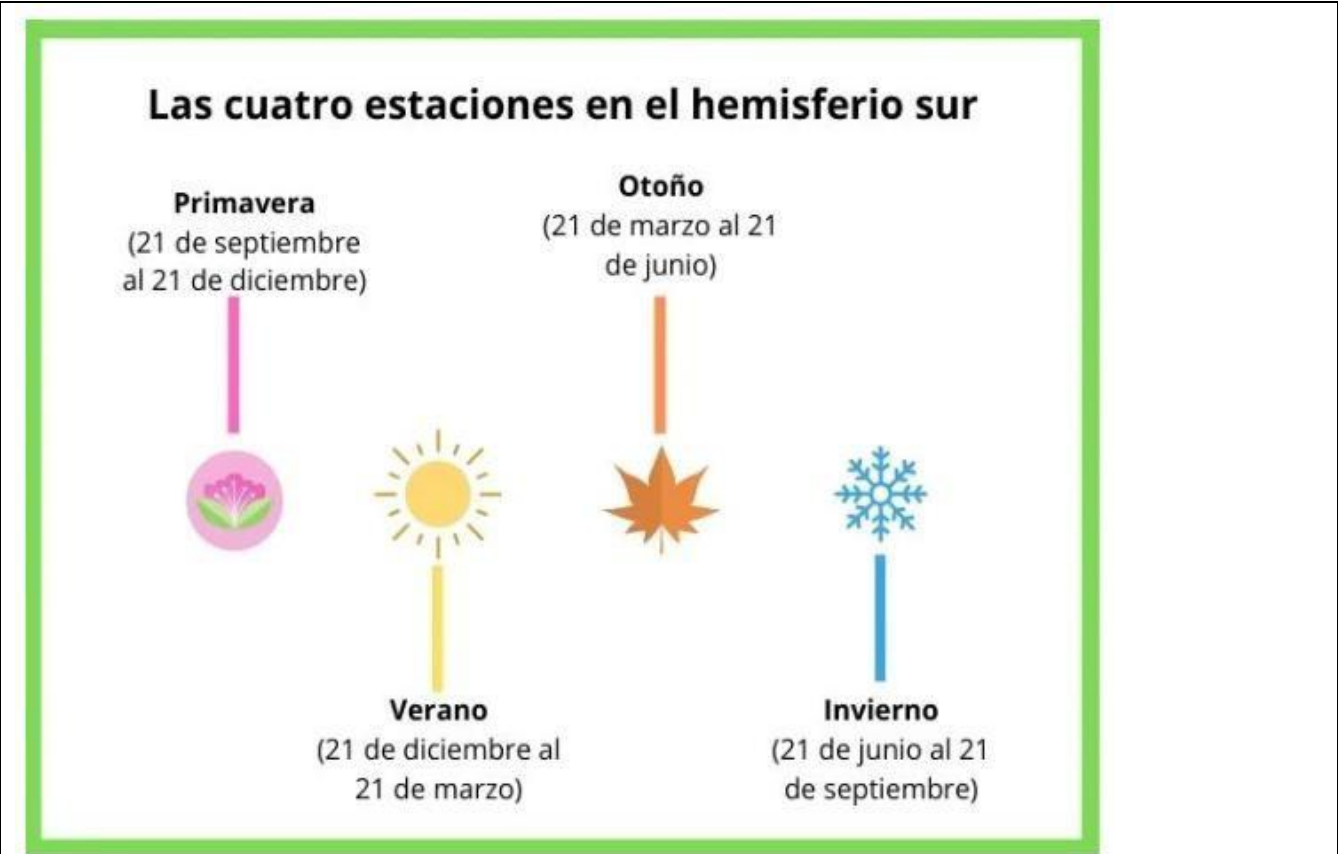

Línea de tiempo: qué es, cómo hacerla, ejemplos - Significados

<b>OBSERVACIONES:</b>	
<b>FECHA DE ENTREGA DEL TRABAJO</b>  Septiembre de 2025	<b>FECHA DE SUSTENTACIÓN Y/O EVALUACIÓN</b>  Septiembre de 2025
<b>NOMBRE DEL EDUCADOR(A)</b>  GOZALO CORTES JORGE PATIÑO	<b>FIRMA DEL EDUCADOR(A)</b>
<b>FIRMA DEL ESTUDIANTE</b>	<b>FIRMA DEL PADRE DE FAMILIA</b>